

11. 24h Rennen des SRC am Niederrhein e.V. - 18.-20. August 2006

Gesamtstand



Stand	14:27	Lauf	36
-------	-------	------	----

Pos	Team	Fahrzeug	Gesamtstand Meter	Rückstand Meter	in Runden	
					GB	KB
1	Kraner Racing Team	Porsche 917K Martini LeMans '71	243495,39			
2	Scuderia Moers	Ferrari 512 M Sandemann LeMans '71	241640,74	-1854,64	-51,75	-96,00
3	New Man Racing	Porsche 917K Sandemann LeMans '70	241422,55	-218,19	-6,09	-11,29
4	Brühler Jungs	Porsche 917K Salzburg Daytona '70	238265,39	-3157,16	-88,09	-163,41
5	SRC Köln	Porsche 917K Gulf	238174,83	-90,56	-2,53	-4,69
6	Lady & Gentlemen	Porsche 917K Salzburg LeMans '70	234379,54	-3795,29	-105,90	-196,44
7	Speedboys	Ford GT40 Gulf LeMans '69	234272,30	-107,24	-2,99	-5,55
8	SRC Niederrhein	Porsche 917K 1000km Buenos Aires '71	233129,70	-1142,61	-31,88	-59,14
9	Die dicken und der Belgier	Porsche 917K	232653,72	-475,97	-13,28	-24,64
10	Team Ohne Namen	Porsche 917K 9h Kyalami '70	231999,84	-653,89	-18,24	-33,85
11	SRIG Teuto	Porsche 917K Fuji '71	221529,04	-10470,80	-292,15	-541,97
			Spanne	-21966,35	-612,90	-1136,97

GB = Große Bahn (Halle 1) / 35,84 Meter
 KB = Kleine Bahn (Halle 2) / 19,32 Meter

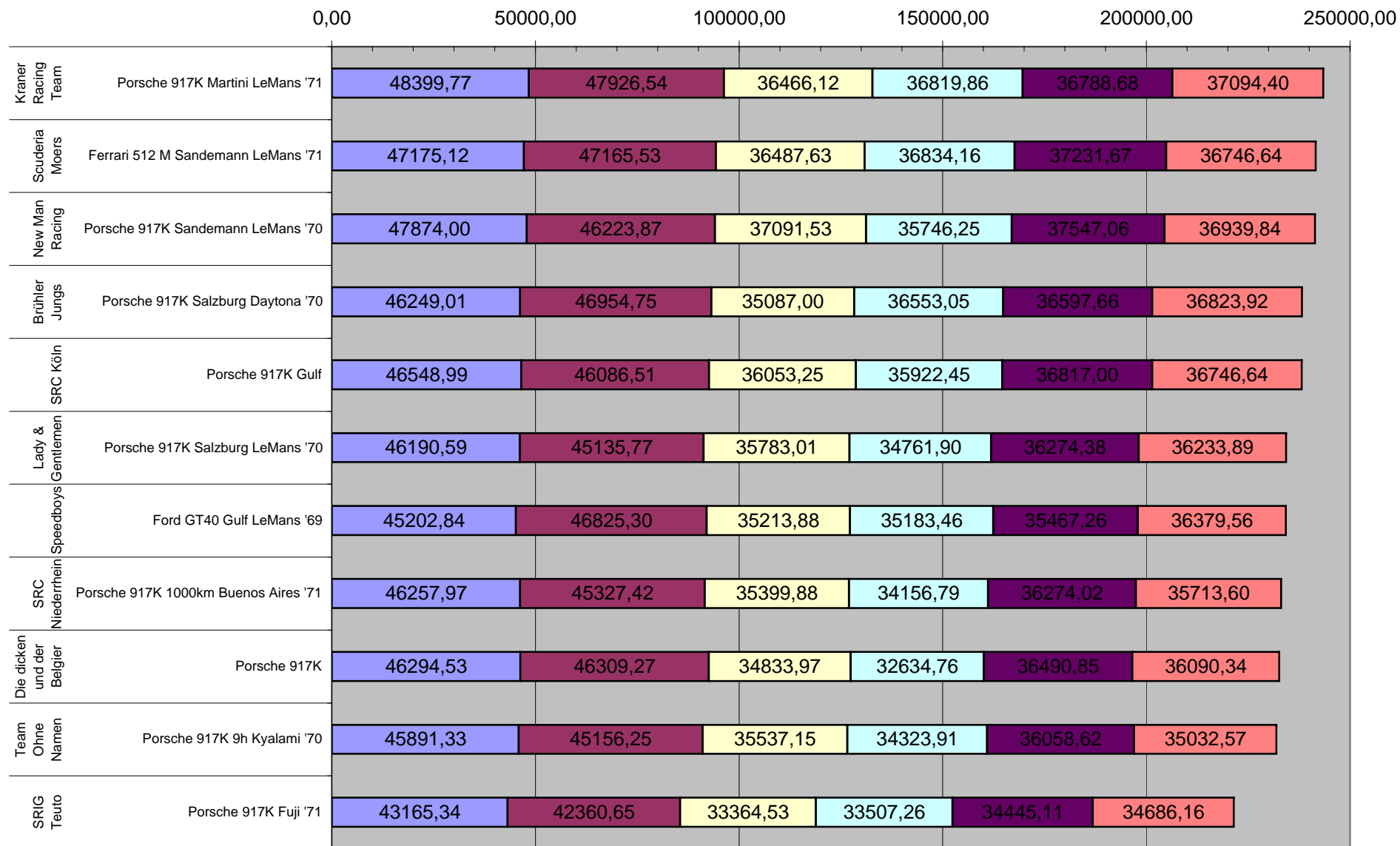

11. 24h Rennen des SRC am Niederrhein e.V. - 18.-20. August 2006



Qualifikation

Ablauf					Classment						
Nr.	Team	Fahrzeug	Beste	Quali Rnd	Nr.	Team	Fahrzeug	Beste	Quali Runden	Gap	Spur
1	SRC Köln	Porsche 917K Gulf	9,445	12,51	1	Kraner Racing Team	Porsche 917K Martini LeMans '71	9,096	13,01		1
2	New Man Racing	Porsche 917K Sandemann LeMans '70	9,324	12,53	2	Scuderia Moers	Ferrari 512 M Sandemann LeMans '71	9,080	12,92	0,09	2
3	Brühler Jungs	Porsche 917K Salzburg Daytona '70	9,475	12,45	3	SRC Niederrhein	Porsche 917K 1000km Buenos Aires '71	9,367	12,72	0,20	3
4	Lady & Gentlemen	Porsche 917K Salzburg LeMans '70	9,166	12,60	4	Lady & Gentlemen	Porsche 917K Salzburg LeMans '70	9,166	12,60	0,12	4
5	Speedboys	Ford GT40 Gulf LeMans '69	9,533	12,33	5	New Man Racing	Porsche 917K Sandemann LeMans '70	9,324	12,53	0,07	6
6	SRIG Teuto	Porsche 917K Fuji '71	9,984	11,26	6	SRC Köln	Porsche 917K Gulf	9,445	12,51	0,02	5
7	Kraner Racing Team	Porsche 917K Martini LeMans '71	9,096	13,01	7	Team Ohne Namen	Porsche 917K 9h Kyalami '70	9,436	12,45	0,06	7
8	-	-	0,000	0,00	8	Brühler Jungs	Porsche 917K Salzburg Daytona '70	9,475	12,45	0,00	8
9	Scuderia Moers	Ferrari 512 M Sandemann LeMans '71	9,080	12,92	9	Speedboys	Ford GT40 Gulf LeMans '69	9,533	12,33	0,12	9
10	SRC Niederrhein	Porsche 917K 1000km Buenos Aires '71	9,367	12,72	10	Die dicken und der Belgier	Porsche 917K	9,461	12,27	0,06	10
11	Team Ohne Namen	Porsche 917K 9h Kyalami '70	9,436	12,45	11	SRIG Teuto	Porsche 917K Fuji '71	9,984	11,26	1,01	11
12	Die dicken und der Belgier	Porsche 917K	9,461	12,27	12	-	-	0,000	0,00	11,26	12

Gefahren wird 2 Minuten lang auf Spur 1. Die größte zurückgelegte Distanz entscheidet.

11. 24h Rennen des SRC am Niederrhein e.V. - 18.-20. August 2006

I. Tag Große Bahn



Stand	14:27	Lauf	36
-------	-------	------	----

37 Minuten pro Spur = 3 Stunden, 42 Minuten

GRP	Nr	Team	Fahrzeug	Spuren in Runden						Abz	Gesamt	
				1	2	3	4	5	6		Runden	Meter
1. Gruppe 14-18 Uhr	1	Kraner Racing Team	Porsche 917K Martini LeMans '71	232,00	222,44	227,00	226,00	221,00	222,00		1350,44	48399,77
	2	Scuderia Moers	Ferrari 512 M Sandemann LeMans '71	227,00	226,00	218,00	213,27	215,00	217,00		1316,27	47175,12
	3	SRC Niederrhein	Porsche 917K 1000km Buenos Aires '71	220,68	213,00	221,00	213,00	215,00	208,00		1290,68	46257,97
	4	Lady & Gentlemen	Porsche 917K Salzburg LeMans '70	220,00	212,00	215,00	218,00	216,00	207,80		1288,80	46190,59
	5	SRC Köln	Porsche 917K Gulf	218,00	216,00	215,80	216,00	218,00	215,00		1298,80	46548,99
	6	New Man Racing	Porsche 917K Sandemann LeMans '70	223,00	222,00	223,00	224,00	220,77	223,00		1335,77	47874,00
2. Gruppe 18-22 Uhr	7	Team Ohne Namen	Porsche 917K 9h Kyalami '70	219,00	207,45	215,00	217,00	209,00	213,00		1280,45	45891,33
	8	Brühler Jungs	Porsche 917K Salzburg Daytona '70	217,00	220,00	214,00	214,43	214,00	211,00		1290,43	46249,01
	9	Speedboys	Ford GT40 Gulf LeMans '69	211,24	207,00	212,00	206,00	210,00	215,00		1261,24	45202,84
	10	Die dicken und der Belgier	Porsche 917K	220,00	218,00	211,00	215,00	215,00	212,70		1291,70	46294,53
	11	SRIG Teuto	Porsche 917K Fuji '71	200,00	202,00	215,39	211,00	204,00	172,00		1204,39	43165,34
	12	-	-	-	0,00	0,00	0,00	0,00	0,00	0,00		0,00

11. 24h Rennen des SRC am Niederrhein e.V. - 18.-20. August 2006

I. Tag kleine Bahn



Stand	14:27	Lauf	36
-------	-------	------	----

37 Minuten pro Spur = 3 Stunden, 42 Minuten

GRP	Nr	Team	Fahrzeug	Spuren in Runden						Abz	Gesamt	
				1	2	3	4	5	6		Runden	Meter
2. Gruppe 14-18 Uhr	1	Team Ohne Namen	Porsche 917K 9h Kyalami '70	406,00	378,28	377,00	376,00	401,00	399,00		2337,28	45156,25
	2	Brühler Jungs	Porsche 917K Salzburg Daytona '70	408,00	406,00	406,00	396,37	407,00	407,00		2430,37	46954,75
	3	Speedboys	Ford GT40 Gulf LeMans '69	406,67	402,00	400,00	402,00	407,00	406,00		2423,67	46825,30
	4	Die dicken und der Belgier	Porsche 917K	395,00	397,00	397,00	405,00	406,00	396,96		2396,96	46309,27
	5	SRIG Teuto	Porsche 917K Fuji '71	381,00	379,00	385,58	262,00	406,00	379,00		2192,58	42360,65
	6	-	-	0,00	0,00	0,00	0,00	0,00	0,00		0,00	0,00
1. Gruppe 18-22 Uhr	7	Kraner Racing Team	Porsche 917K Martini LeMans '71	412,00	397,67	419,00	410,00	419,00	423,00		2480,67	47926,54
	8	Scuderia Moers	Ferrari 512 M Sandemann LeMans '71	405,00	395,00	412,00	402,28	419,00	408,00		2441,28	47165,53
	9	SRC Niederrhein	Porsche 917K 1000km Buenos Aires '71	402,14	377,00	393,00	398,00	394,00	382,00		2346,14	45327,42
	10	Lady & Gentlemen	Porsche 917K Salzburg LeMans '70	403,00	384,00	392,00	385,00	394,00	378,22		2336,22	45135,77
	11	SRC Köln	Porsche 917K Gulf	406,00	388,00	403,43	398,00	394,00	396,00		2385,43	46086,51
	12	New Man Racing	Porsche 917K Sandemann LeMans '70	405,00	395,00	401,00	392,00	402,54	397,00		2392,54	46223,87

11. 24h Rennen des SRC am Niederrhein e.V. - 18.-20. August 2006

Nacht Große Bahn



Stand	14:27	Lauf	36
-------	-------	------	----

29 Minuten pro Spur = 2 Stunden, 54 minuten

GRP	Nr	Team	Fahrzeug	Spuren in Runden						Abz	Gesamt	
				1	2	3	4	5	6		Runden	Meter
1. Gruppe 22-02 Uhr	1	Kraner Racing Team	Porsche 917K Martini LeMans '71	176,00	164,47	169,00	172,00	163,00	173,00		1017,47	36466,12
	2	Scuderia Moers	Ferrari 512 M Sandemann LeMans '71	166,00	168,00	173,00	172,07	170,00	169,00		1018,07	36487,63
	3	New Man Racing	Porsche 917K Sandemann LeMans '70	175,92	173,00	175,00	175,00	170,00	166,00		1034,92	37091,53
	4	Brühler Jungs	Porsche 917K Salzburg Daytona '70	168,00	162,00	162,00	163,00	162,00	161,99		978,99	35087,00
	5	SRC Köln	Porsche 917K Gulf	169,00	167,00	167,95	171,00	167,00	164,00		1005,95	36053,25
	6	Die dicken und der Belgier	Porsche 917K	165,00	163,00	161,00	160,00	159,93	163,00		971,93	34833,97
2. Gruppe 02-06 Uhr	7	Speedboys	Ford GT40 Gulf LeMans '69	168,00	155,53	162,00	166,00	164,00	167,00		982,53	35213,88
	8	SRC Niederrhein	Porsche 917K 1000km Buenos Aires '71	170,00	163,00	170,00	162,72	160,00	162,00		987,72	35399,88
	9	Lady & Gentlemen	Porsche 917K Salzburg LeMans '70	172,41	166,00	168,00	164,00	165,00	163,00		998,41	35783,01
	10	Team Ohne Namen	Porsche 917K 9h Kyalami '70	173,00	169,00	166,00	161,00	162,00	160,55		991,55	35537,15
	11	SRIG Teuto	Porsche 917K Fuji '71	160,00	155,00	165,93	157,00	154,00	139,00		930,93	33364,53
	12	-	-	-	0,00	0,00	0,00	0,00	0,00	0,00		0,00

11. 24h Rennen des SRC am Niederrhein e.V. - 18.-20. August 2006

Nacht kleine Bahn



Stand	14:27	Lauf	36
-------	-------	------	----

29 Minuten pro Spur = 2 Stunden, 54 minuten

GRP	Nr	Team	Fahrzeug	Spuren in Runden						Abz	Gesamt	
				1	2	3	4	5	6		Runden	Meter
2. Gruppe 22-02 Uhr	1	Speedboys	Ford GT40 Gulf LeMans '69	308,00	306,09	302,00	296,00	308,00	301,00		1821,09	35183,46
	2	SRC Niederrhein	Porsche 917K 1000km Buenos Aires '71	307,00	293,00	308,00	293,95	265,00	301,00		1767,95	34156,79
	3	Lady & Gentlemen	Porsche 917K Salzburg LeMans '70	317,27	289,00	304,00	288,00	300,00	301,00		1799,27	34761,90
	4	Team Ohne Namen	Porsche 917K 9h Kyalami '70	301,00	289,00	280,00	307,00	291,00	308,60		1776,60	34323,91
	5	SRIG Teuto	Porsche 917K Fuji '71	287,00	289,00	285,33	287,00	298,00	288,00		1734,33	33507,26
	6	-	-	-	0,00	0,00	0,00	0,00	0,00	0,00		0,00
1. Gruppe 02-06 Uhr	7	Kraner Racing Team	Porsche 917K Martini LeMans '71	316,00	323,79	314,00	307,00	321,00	324,00		1905,79	36819,86
	8	Scuderia Moers	Ferrari 512 M Sandemann LeMans '71	321,00	308,00	323,00	322,53	324,00	308,00		1906,53	36834,16
	9	New Man Racing	Porsche 917K Sandemann LeMans '70	318,22	309,00	312,00	310,00	307,00	294,00		1850,22	35746,25
	10	Brühler Jungs	Porsche 917K Salzburg Daytona '70	314,00	312,00	316,00	315,00	317,00	317,98		1891,98	36553,05
	11	SRC Köln	Porsche 917K Gulf	318,00	306,00	306,34	309,00	309,00	311,00		1859,34	35922,45
	12	Die dicken und der Belgier	Porsche 917K	295,00	293,00	301,00	293,00	210,17	297,00		1689,17	32634,76

11. 24h Rennen des SRC am Niederrhein e.V. - 18.-20. August 2006

2. Tag große Bahn



Stand	14:27	Lauf	36
-------	-------	------	----

29 Minuten pro Spur = 2 Stunden, 54 minuten

GRP	Nr	Team	Fahrzeug	Spuren in Runden						Abz	Gesamt	
				1	2	3	4	5	6		Runden	Meter
1. Gruppe 06-10 Uhr	1	Kraner Racing Team	Porsche 917K Martini LeMans '71	178,00	167,47	175,00	168,00	173,00	165,00		1026,47	36788,68
	2	Scuderia Moers	Ferrari 512 M Sandemann LeMans '71	175,00	175,00	175,00	171,83	172,00	170,00		1038,83	37231,67
	3	New Man Racing	Porsche 917K Sandemann LeMans '70	176,63	176,00	176,00	177,00	169,00	173,00		1047,63	37547,06
	4	Brühler Jungs	Porsche 917K Salzburg Daytona '70	171,00	170,00	170,00	172,00	170,00	168,14		1021,14	36597,66
	5	SRC Köln	Porsche 917K Gulf	172,00	171,00	172,26	172,00	171,00	169,00		1027,26	36817,00
	6	Speedboys	Ford GT40 Gulf LeMans '69	170,00	160,00	168,00	163,00	163,60	165,00		989,60	35467,26
2. Gruppe 10-14 Uhr	7	Lady & Gentlemen	Porsche 917K Salzburg LeMans '70	172,00	170,12	172,00	168,00	166,00	164,00		1012,12	36274,38
	8	SRC Niederrhein	Porsche 917K 1000km Buenos Aires '71	177,00	170,00	172,00	168,11	161,00	164,00		1012,11	36274,02
	9	Team Ohne Namen	Porsche 917K 9h Kyalami '70	169,10	168,00	169,00	169,00	164,00	167,00		1006,10	36058,62
	10	Die dicken und der Belgier	Porsche 917K	172,00	174,00	170,00	171,00	168,00	163,16		1018,16	36490,85
	11	SRIG Teuto	Porsche 917K Fuji '71	158,00	160,00	154,08	168,00	162,00	159,00		961,08	34445,11
	12	-	-	-	0,00	0,00	0,00	0,00	0,00	0,00		0,00

11. 24h Rennen des SRC am Niederrhein e.V. - 18.-20. August 2006

2. Tag kleine Bahn



Stand	14:27	Lauf	36
-------	-------	------	----

29 Minuten pro Spur = 2 Stunden, 54 minuten

GRP	Nr	Team	Fahrzeug	Spuren in Runden						Abz	Gesamt	
				1	2	3	4	5	6		Runden	Meter
2. Gruppe 10-14 Uhr	1	Lady & Gentleman	Porsche 917K Salzburg LeMans '70	318,00	310,46	315,00	302,00	312,00	318,00		1875,46	36233,89
	2	SRC Niederrhein	Porsche 917K 1000km Buenos Aires '71	315,00	300,00	317,00	311,53	306,00	299,00		1848,53	35713,60
	3	Team Ohne Namen	Porsche 917K 9h Kyalami '70	308,28	292,00	293,00	308,00	303,00	309,00		1813,28	35032,57
	4	Die dicken und der Belgier	Porsche 917K	310,00	305,00	309,00	311,00	320,00	313,03		1868,03	36090,34
	5	SRIG Teuto	Porsche 917K Fuji '71	294,00	303,00	298,35	294,00	302,00	304,00		1795,35	34686,16
	6	-	-	-	0,00	0,00	0,00	0,00	0,00	0,00		0,00
1. Gruppe 10-14 Uhr	7	Kraner Racing Team	Porsche 917K Martini LeMans '71	318,00	309,00	317,00	320,00	330,00	326,00		1920,00	37094,40
	8	Scuderia Moers	Ferrari 512 M Sandemann LeMans '71	301,00	312,00	322,00	321,00	329,00	317,00		1902,00	36746,64
	9	New Man Racing	Porsche 917K Sandemann LeMans '70	322,00	312,00	315,00	318,00	324,00	321,00		1912,00	36939,84
	10	Brühler Jungs	Porsche 917K Salzburg Daytona '70	319,00	319,00	322,00	309,00	318,00	319,00		1906,00	36823,92
	11	SRC Köln	Porsche 917K Gulf	319,00	315,00	319,00	318,00	315,00	316,00		1902,00	36746,64
	12	Speedboys	Ford GT40 Gulf LeMans '69	317,00	311,00	314,00	312,00	316,00	313,00		1883,00	36379,56